

2006 - 2021

- ≤ 1
- 1 - 2
- 2 - 5
- 5 - 10
- > 10

2021 - 2022

- ≤ 1
- 1 - 2
- 2 - 5
- 5 - 10
- > 10

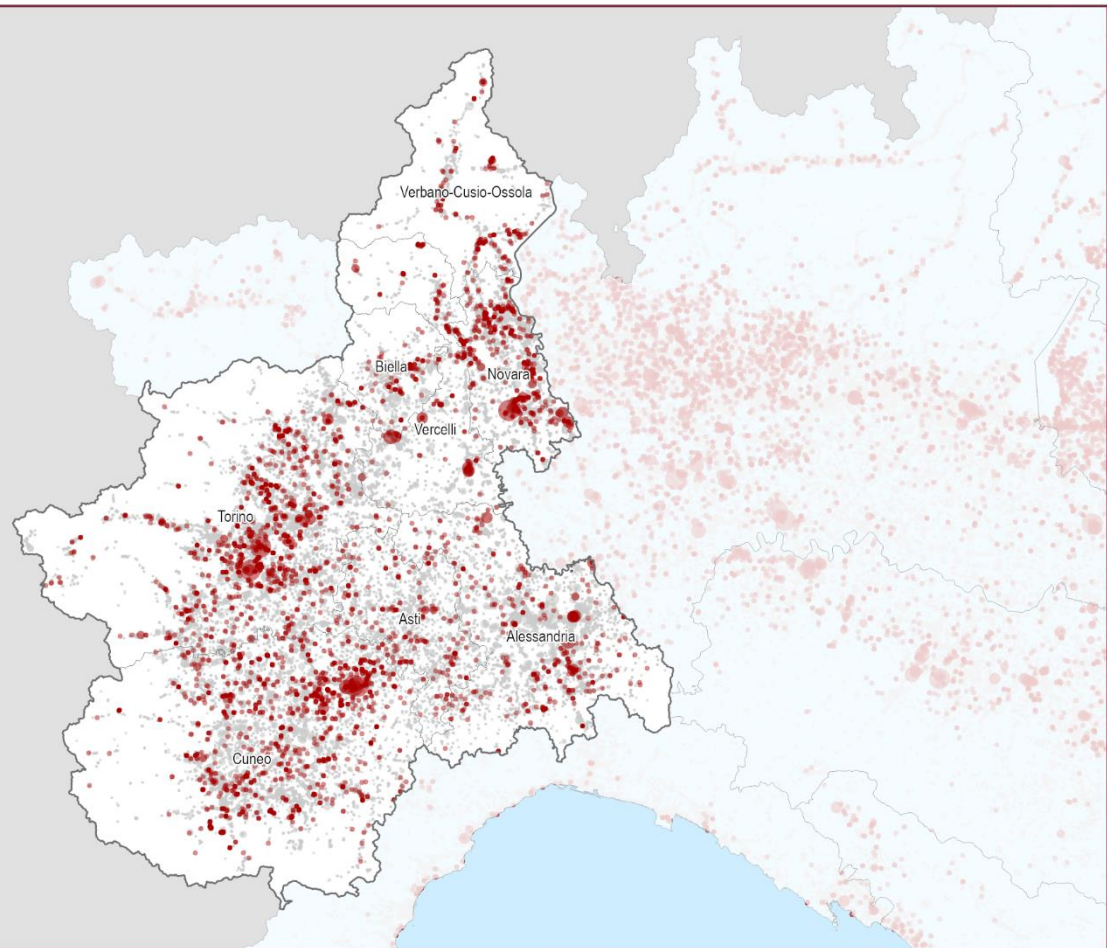

Consumo di suolo 2006 - 2022: localizzazione dei cambiamenti (ettari)

 0 25 50 km
 
Reversibile
2021 - 2022

- ≤ 1
- 1 - 2
- 2 - 5
- 5 - 10
- > 10

Permanente
2021 - 2022

- ≤ 1
- 1 - 2
- 2 - 5
- > 5

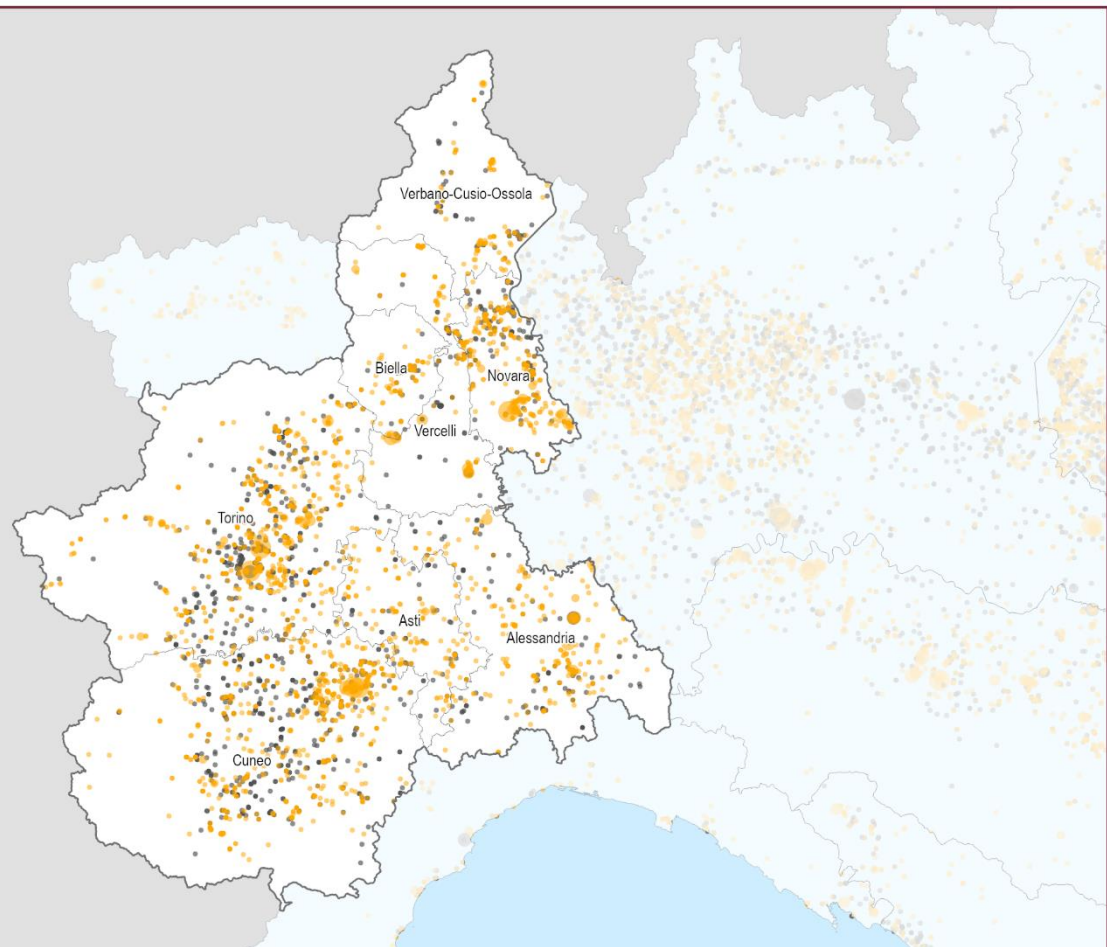

Consumo di suolo annuale 2021 - 2022: localizzazione dei cambiamenti (ettari)

 0 25 50 km
 

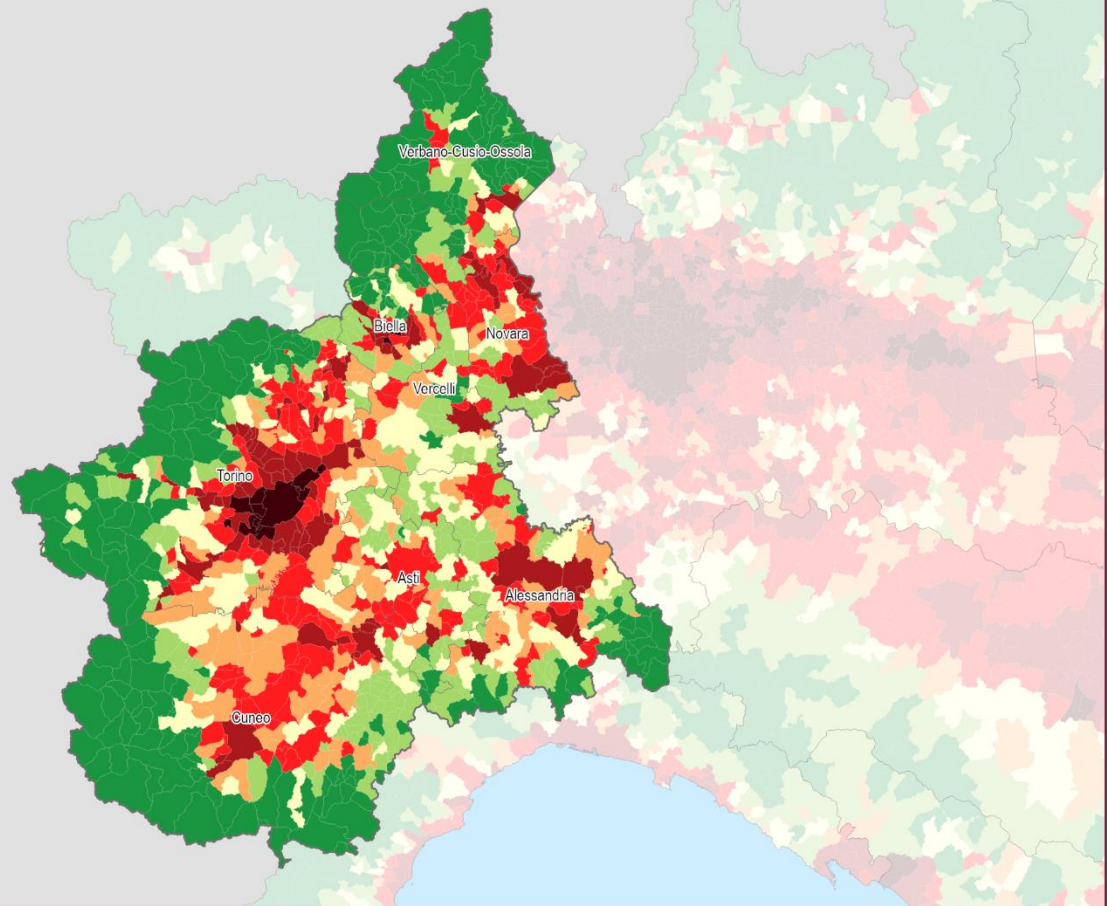

Suolo consumato 2022: percentuale sulla superficie amministrativa (%)

0 25 50 km

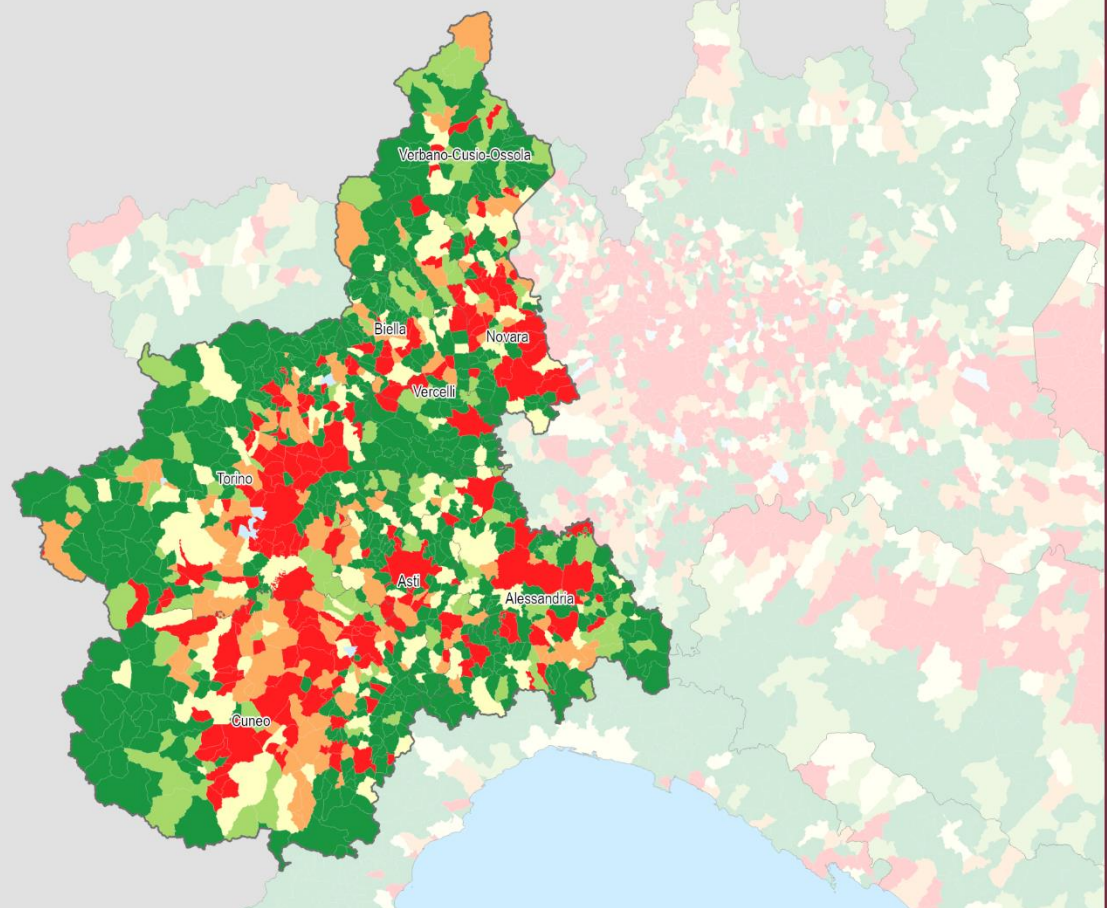

Consumo di suolo annuale netto (2021 - 2022): densità dei cambiamenti rispetto alla superficie comunale (m²/ettaro)

0 25 50 km

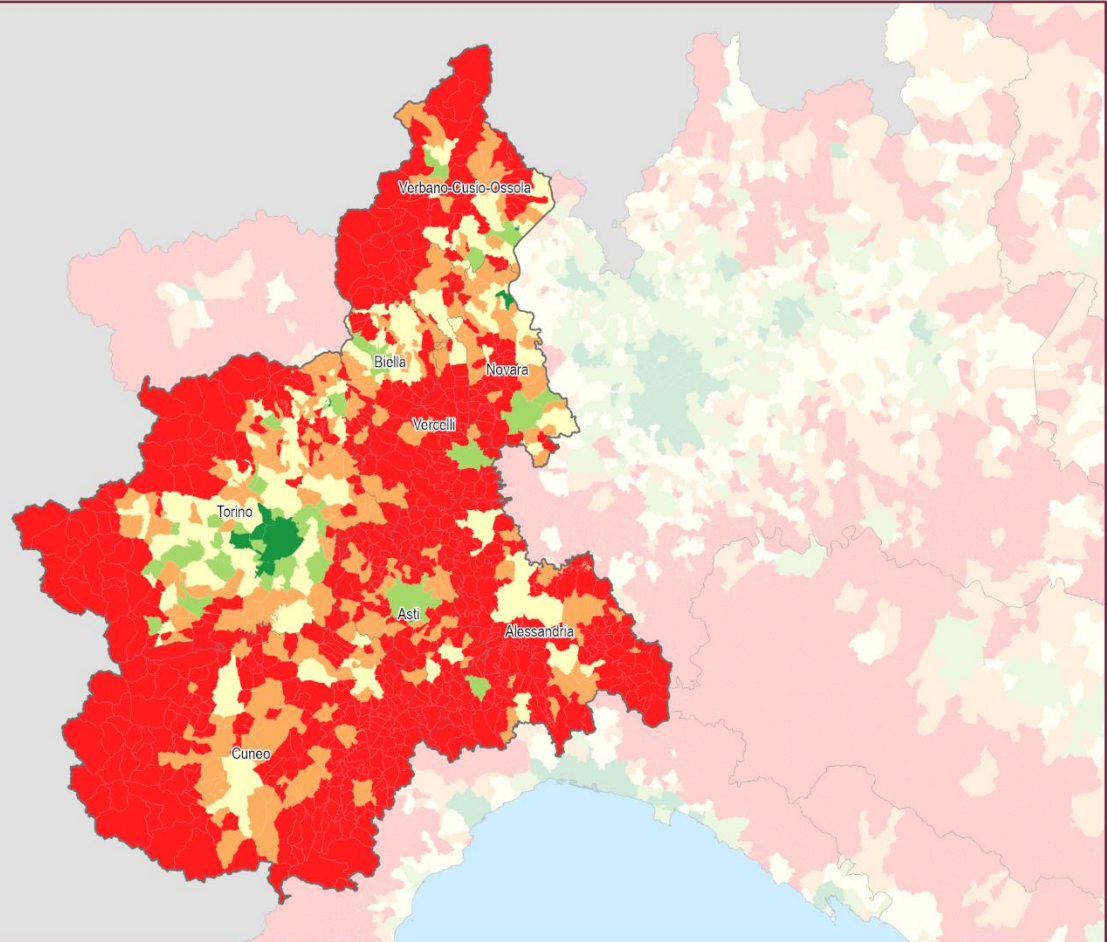



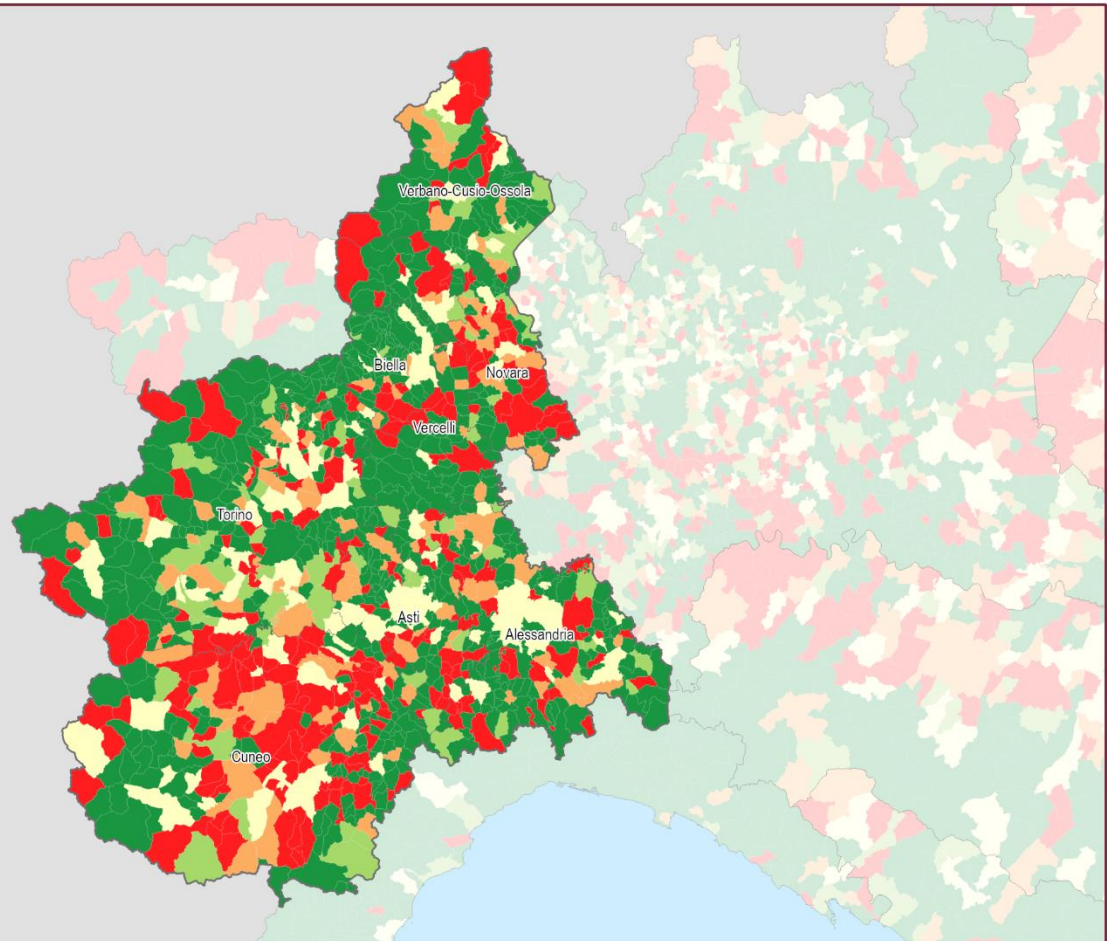

Suolo consumato 2022: valore pro capite a livello comunale (m²/abitate)

0 25 50 km



Consumo di suolo annuale netto 2021 - 2022: valore pro capite a livello comunale (m²/abitate)

0 25 50 km

-  Pericolosità idraulica
-  Pericolosità da frana
-  Suolo consumato
-  Suolo consumato in aree a pericolosità idraulica
-  Suolo consumato in aree a pericolosità da frana

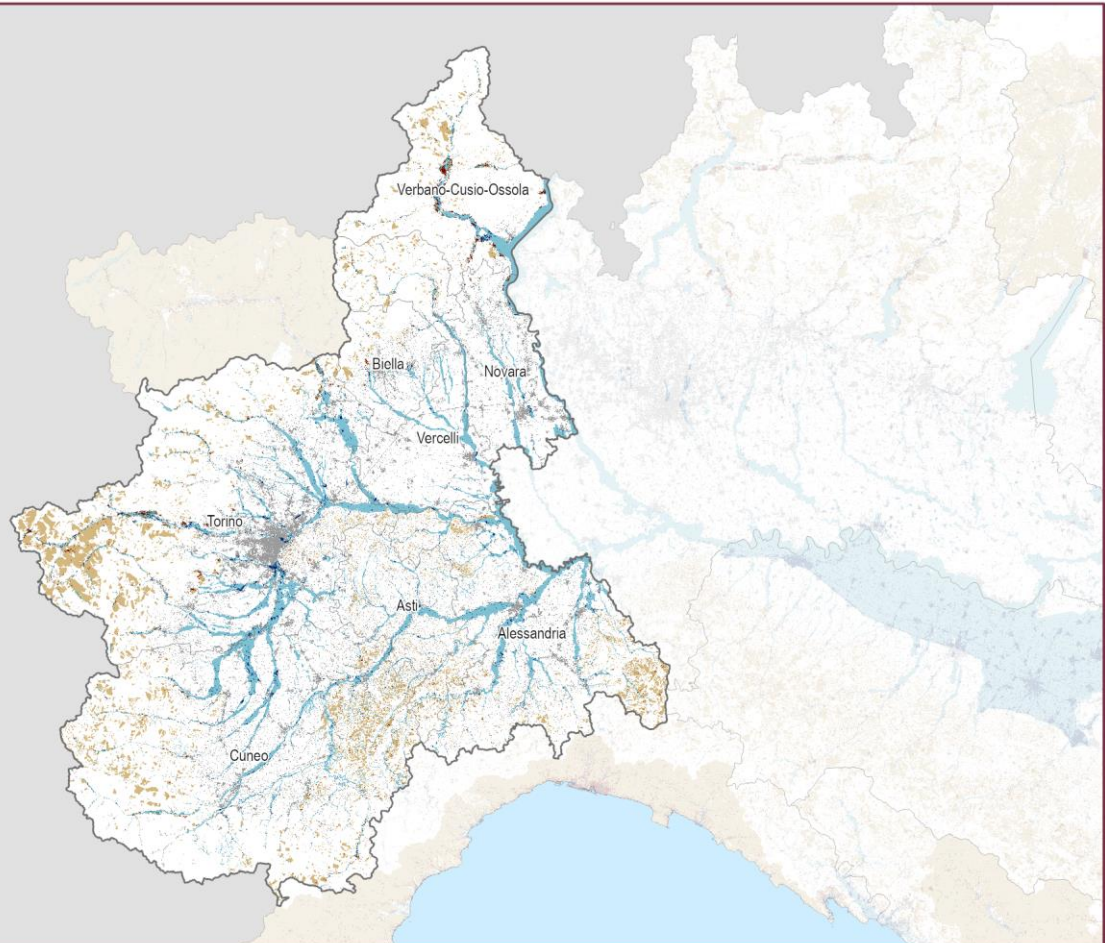

Suolo consumato 2022 in aree a pericolosità idraulica e da frana

 0 25 50 km

-  Urbano denso
-  Gruppi urbani a media o bassa densità
-  Rurale
-  Alta densità di costruito e bassa densità di popolazione

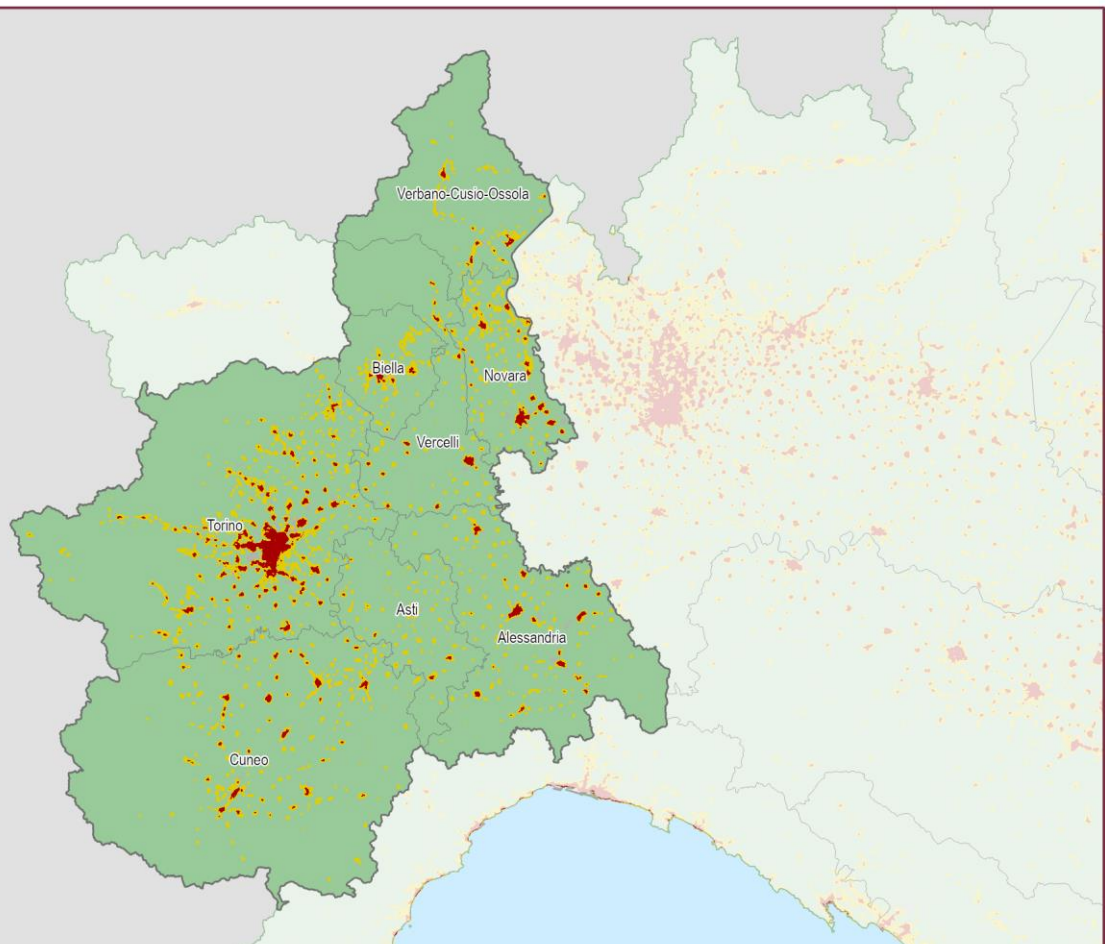

Suolo consumato 2022: Grado di urbanizzazione

 0 25 50 km

Province	Suolo consumato 2022 [ha]	Suolo consumato 2022 [%]	Suolo consumato pro capite 2022 [m ² /ab]	Consumo di suolo 2021-2022 [ha]	Consumo di suolo pro capite 2021-2022 [m ² /ab/anno]	Densità consumo di suolo 2021-2022 [m ² /ha]
Alessandria	25.241	7,09	619,78	71	1,75	2,01
Asti	10.963	7,25	526,33	27	1,30	1,80
Biella	7.241	7,92	425,85	17	0,97	1,81
Cuneo	36.659	5,31	631,88	179	3,08	2,59
Novara	14.946	11,14	412,96	99	2,74	7,39
Torino	58.483	8,56	264,83	168	0,76	2,46
Verbano-Cusio-Ossola	6.313	2,79	409,29	18	1,14	0,78
Vercelli	10.354	4,97	623,39	38	2,31	1,84
Regione	170.199	6,70	399,87	617	1,45	2,43
ITALIA	2.151.437	7,14	364,00	7.076	1,20	2,35

Capoluoghi di Provincia	Suolo consumato 2022 [ha]	Suolo consumato 2022 [%]	Suolo consumato pro capite 2022 [m ² /ab]	Consumo di suolo 2021-2022 [ha]	Consumo di suolo pro capite 2021-2022 [m ² /ab/anno]	Densità consumo di suolo 2021-2022 [m ² /ha]
Alessandria	3.202	15,71	352,50	8	0,90	4,03
Asti	2.071	13,68	280,90	7	0,98	4,77
Biella	965	20,65	225,45	1	0,24	2,20
Cuneo	1.882	15,72	338,84	8	1,36	6,30
Novara	2.164	20,98	213,45	28	2,74	26,89
Torino	8.472	65,11	99,82	11	0,13	8,21
Verbania	686	18,29	229,87	1	0,34	2,72
Vercelli	1.311	16,43	290,28	13	2,79	15,78

Comuni	Suolo consumato 2022 [ha]	Comuni	Suolo consumato 2022 [%]	Comuni	Suolo consumato pro capite 2022 [m ² /ab]
Torino	8.472	Torino	65,11	Balocco	9.322,12
Alessandria	3.202	Beinasco	58,38	Roaschia	6.463,16
Novara	2.164	Grugliasco	56,78	Briga Alta	6.265,00
Asti	2.071	Bruino	44,99	Carrega Ligure	6.163,64
Cuneo	1.882	Collegno	43,65	Castelmagno	5.367,92
Tortona	1.714	Settimo Torinese	41,80	Ribordone	5.134,69
Fossano	1.421	Gaglianico	38,10	Malvicino	4.763,29
Moncalieri	1.375	Brandizzo	38,06	Macra	4.548,84
Settimo Torinese	1.315	Orbassano	34,90	Argentera	4.437,18
Vercelli	1.311	Vigliano Biellese	34,58	Acceglio	3.971,34
Comuni	Consumo di suolo 2021-2022 [ha]	Comuni	Consumo di suolo pro capite 2021-2022 [m ² /ab/anno]	Comuni	Densità consumo di suolo 2021-2022 [m ² /ha]
Roddi	33	Rimella	233,08	Roddi	350,55
Novara	28	Roddi	208,65	Grugliasco	136,17
Tortona	19	Roaschia	161,05	Orbassano	83,89
Cherasco	19	San Pietro Mosezzo	75,70	Pavone Canavese	71,36
Orbassano	19	Toceno	73,87	San Didero	71,09
Grugliasco	18	Isola Sant'Antonio	70,81	Beinasco	49,27
San Pietro Mosezzo	15	Carisio	60,10	San Pietro Mosezzo	42,72
Alba	14	Formazza	58,14	Settimo Torinese	36,70
Vercelli	13	San Didero	45,54	Toceno	34,03
Settimo Torinese	12	Faule	44,61	Monticello d'Alba	33,48